



YAMAGUCHI
MAGIC!

第2弾

行こうよ。 やまぐち プレミアム

キャンペーン

やまぐちを応援!

魅力を再発見!

2,500円/ 5,000円 宿泊券

半額で購入OK! 山口県内限定販売

数量
限定販売
予定額に達し次第、
販売終了

コンビニ端末
2021.4.10 10:00
(土)
販売開始!

WEB抽選
2021.4.11 10:00
(日) ▶ **18** 23:59
(日)
予約受付! 当落通知:4/22(木) 15:00~
引換期間:4/22(木) 15:00▶4/28(水) 23:00

行こうよ。やまぐちプレミアム宿泊券

【利用期間】 **2021.4/10(土)** ▶ **2021.10/8(金)**
チェックインから チェックアウトまで

【利用上限】 **お1人1泊当たり2万円分まで利用可能**
(宿泊券5,000円×4枚)

【利用対象外】 ① **ゴールデンウィーク** (4/29~5/5宿泊分)
② **お盆** (8/13~8/16宿泊分)

【利用場所・方法】 ① **山口県内取扱宿泊施設** (ホテル・旅館・民宿他)
・宿泊施設フロントでの精算時に利用可能
② **山口県内取扱旅行会社**
・旅行会社が販売する取扱宿泊施設の
宿泊単品への支払い

山口県
PR本部長
「ちよるる」



ご購入は簡単!

山口県内の主要コンビニエンスストア
店舗端末で購入可能!



LAWSON



あなも、コンビニ。
FamilyMart

コンビニ店内の端末から
画面に従って **商品番号 0256174** を入力
するだけ!

山口県民
対象!



WEB抽選販売!
詳しくはHPをご覧ください。▶▶▶



発券
手数料
無料



ゆずりあい

譲り合ってご購入ください



連続での端末操作・ご購入はお控えください。
連続端末操作
転売目的のまとめ買い

営利目的での購入は
ご遠慮ください。インターネットオークション等での転売の場合、サイト運営側に
申告の上、宿泊券無効等の対処をさせて頂く場合があります。
※ご利用にあたっては、「現地払い」が選択できる予約サイトなどをご利用ください。またご利用
にあたり、アンケートのご協力などをお願いしております。※ご購入後の返金・払戻し等は
お受けできません。※券面額を下回る精算にはご利用頂けません。その他、精算額などによる利用
条件がございます。公式サイトなどで事前にご確認の上、ご購入ください。

※販売内容を変更する場合があります。 ※新型コロナウイルスの感染状況により販売・利用を中止する場合があります。

最新の感染情報や「新しい旅のエチケット」を参考に感染防止に留意しながら、山口県での旅行をお楽しみください。



行こうよ。やまぐちプレミアム



宿泊券

購入&使いかたガイド

キャンペーン

©山口県

1 宿泊券を購入!

お近くのコンビニエンスストア端末設置店にて、
行こうよ。やまぐちプレミアム『宿泊券』をご購入ください。

コンビニ端末購入方法

●山口県内限定販売
2021.4/10(土) 10:00販売開始

山口県内の主要コンビニエンスストア店舗端末で購入可能!

お求めいただける
コンビニエンスストア



LAWSON



あなただと、コンビニ。
FamilyMart

コンビニ店内の端末で画面に従って商品番号を入力するだけ!

操作はカンタン! コンビニ店内の端末で検索。受付票発券!

やまぐちプレミアム宿泊券

- ① トップページ(JTBレジャーチケット)をタッチ!
- ② 右記商品番号7桁を入力!
- ③ 行こうよ。やまぐちプレミアム『宿泊券』を選択!

商品番号

0256174

受付票をレジへ!

コンビニ端末から出てきた受付票(申込券)をレジに持って行き、料金を支払うだけ!

注意! 既定の時間内(30分以内)にレジで支払いを済ませないと受付票の内容は無効になります。

宿泊券 WEB抽選販売購入方法

申込期間 2021.4/11(日)10:00
▶4/18(日)23:59

当落通知 2021.4/22(木)15:00

引換期間 2021.4/22(木)15:00
▶4/28(水)23:00

1 専用サイトより
ローチェ会員登録
チケットの予約受付には
会員登録が必要になります。



2 チケットを
探し予約する
行こうよ。やまぐちプレミアム
宿泊券をお選びください。

3 抽選結果を
確認する
4/22(木)に当落通知が
メールされます。

4 当選後にローソン店内の
Loppi端末で受付票の
発券、レジで支払いを
行います。



2 行こうよ。やまぐち プレミアム宿泊券について

宿泊施設を予約・お支払い(利用)

利用期間 2021年4月10日(土)チェックインから ▶ 2021年10月8日(金)チェックアウトまで

利用上限 お1人1泊当たり2万円分まで利用可能(宿泊券5,000円×4枚)

利用対象外 ①ゴールデンウィーク(4月29日~5月5日) ②お盆(8月13日~8月16日) ※いずれもチェックイン日

宿泊施設でお支払い

山口県の取扱宿泊施設を、
「現地払い」にてご予約お申込みください。

- 取扱宿泊施設への直接予約
(ホームページ・電話・FAX など)
- インターネット宿泊サイトなどで予約(※事前決済不可)
- 宿泊施設フロントにて直接宿泊代をお支払いいただきます。
- インターネットでの事前決済などでは本宿泊券はご利用できません。ご注意ください。

お支払い 宿泊代は宿泊施設フロントにてお支払いください。

チェックイン時、
宿泊券を利用する
旨を、宿泊施設
フロントへお
申し出ください。

チェックイン時にアンケ
ートをお渡しします。ア
ンケートに必要事項をご
記入の上、チェックア
ウトまでに宿泊施設へご
提出ください。

チェックアウトまでに宿泊
施設フロントにて宿泊券を
提示し、ご精算ください。
宿泊券は、居住都道府県名
を記入し、ご署名の上、宿
泊施設へご提示ください。

宿泊施設へ直接ご予約・宿泊
券で精算のお客様は、宿泊代
および飲食代、土産物代、館内
サービス料などにもご利用い
ただけます。但し、宿泊施設フ
ロントで宿泊代と同時に精算
した場合に限り利用可能です。

例えば
こんな利用も
OK!

飲食代

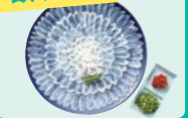

観光体験代



観光施設代



お土産代



宿泊代と同時精算がポイント!

お土産代・飲食代・エステやマッサージなどの施設サービス利用や
周辺観光施設などの各種体験に!

旅行会社でお支払い

山口県内の取扱旅行会社窓口で宿泊をお申込みください。

- 取扱宿泊施設のみご予約いただけます。
- 日帰り旅行や交通機関とセットになったパッケージ商品等にはご利用いただけません。

お支払い 宿泊代は旅行会社でお支払いください。

旅行会社で既に精算済みのお客様は宿泊施設で
追加で宿泊券を利用することは一切できません。

本券取扱の宿泊施設・旅行会社は、
公式サイトにてご案内しております。



https://www.ikouyo-yamaguchi.jp

※精算額が券面額を下回る場合にはご利用いただけません。※現金との引き換え
や釣銭の支払い、キャンセル料・取扱手数料の支払いはできません。※ご購入後の
返金・払戻しは、いかなる事情でもお受けできません。また、紛失・破損した場合な
どの再発行はできません。※有効期限が過ぎた場合、本券は無効となります。

問い合わせ先

やまぐちプレミアム券事務局



0120-100-577

受付時間/9:00~17:00
(土・日・祝・年末年始を除く)

取扱施設などの詳細は、
公式サイトでもご案内しております!

https://www.ikouyo-yamaguchi.jp

